

別添資料

- ・ 施工手順例（写真）
- ・ 施工報告書記入例

PCリング設置施工状況

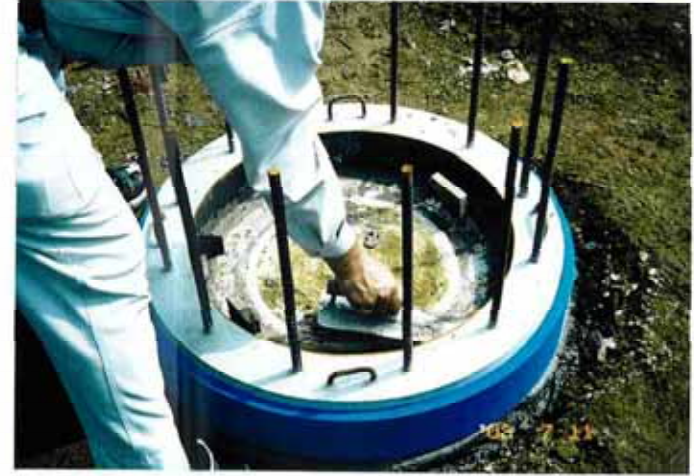

報告書例

キャプリングパイル工法施工実績報告表

C A P I A 会則第 12 条「施工報告」に基づく P C リング設置確認報告

07 年 12 月 29 日

株式会社

C P工法 (T C P工法を含む) 施工実績報告表 (1)				C P工法実績一覧 No. _____			
一般事項	工事件名		新築工事				
	工事場所						
	施工時期		平成19年12月18日~12月25日				
	設計者						
	施工者						
	杭施工業者		株式会社				
杭及びP Cリング仕様	既製杭			場所打ち杭			
	項目 杭径	杭本数		P Cリング個数	項目 杭径	杭本数 P C	P Cリング個数
		C P	T C P				
	300			800			
	350			900			
	400			1000			
	450			1100			
	500	6		1200			
	600	13		1300			
	700			1400			
	800	3		1500			
	900			1600			
	1000			1700			
	1100			1800			
	1200			1900			
計			計				
NOTE	1. 既製杭とは、P H C杭, S C杭, 鋼管杭をいう。						
	2. 場所打ち杭には、鋼管巻きも含むものとする。						
	3. T C P工法は、引張定着筋挿入のC P工法をいう。						

記入者	会社名	(株)	氏名	日付	12/21
-----	-----	-----	----	----	-------

CP工法（TCP工法を含む）施工実績報告表（2）

CP工法実績一覧 No. _____

チェックシート	杭 No.	杭符号	杭径	判定	杭 No.	杭符号	杭径	判定
	1	No1	500	<input checked="" type="checkbox"/> 可 <input type="checkbox"/> 否	23			<input type="checkbox"/> 可 <input type="checkbox"/> 否
	2	No2	600	<input checked="" type="checkbox"/> 可 <input type="checkbox"/> 否	24			<input type="checkbox"/> 可 <input type="checkbox"/> 否
	3	No3	500	<input checked="" type="checkbox"/> 可 <input type="checkbox"/> 否	25			<input type="checkbox"/> 可 <input type="checkbox"/> 否
	4	No4	600	<input checked="" type="checkbox"/> 可 <input type="checkbox"/> 否	26			<input type="checkbox"/> 可 <input type="checkbox"/> 否
	5	No5	800	<input checked="" type="checkbox"/> 可 <input type="checkbox"/> 否	27			<input type="checkbox"/> 可 <input type="checkbox"/> 否
	6	No6	600	<input checked="" type="checkbox"/> 可 <input type="checkbox"/> 否	28			<input type="checkbox"/> 可 <input type="checkbox"/> 否
	7	No7	600	<input checked="" type="checkbox"/> 可 <input type="checkbox"/> 否	29			<input type="checkbox"/> 可 <input type="checkbox"/> 否
	8	No8	800	<input checked="" type="checkbox"/> 可 <input type="checkbox"/> 否	30			<input type="checkbox"/> 可 <input type="checkbox"/> 否
	9	No9	500	<input checked="" type="checkbox"/> 可 <input type="checkbox"/> 否	31			<input type="checkbox"/> 可 <input type="checkbox"/> 否
	10	No10	600	<input checked="" type="checkbox"/> 可 <input type="checkbox"/> 否	32			<input type="checkbox"/> 可 <input type="checkbox"/> 否
	11	No11	600	<input checked="" type="checkbox"/> 可 <input type="checkbox"/> 否	33			<input type="checkbox"/> 可 <input type="checkbox"/> 否
	12	No12	600	<input checked="" type="checkbox"/> 可 <input type="checkbox"/> 否	34			<input type="checkbox"/> 可 <input type="checkbox"/> 否
	13	No13	600	<input checked="" type="checkbox"/> 可 <input type="checkbox"/> 否	35			<input type="checkbox"/> 可 <input type="checkbox"/> 否
	14	No14	500	<input checked="" type="checkbox"/> 可 <input type="checkbox"/> 否	36			<input type="checkbox"/> 可 <input type="checkbox"/> 否
	15	No15	600	<input checked="" type="checkbox"/> 可 <input type="checkbox"/> 否	37			<input type="checkbox"/> 可 <input type="checkbox"/> 否
	16	No16	600	<input checked="" type="checkbox"/> 可 <input type="checkbox"/> 否	38			<input type="checkbox"/> 可 <input type="checkbox"/> 否
	17	No17	800	<input checked="" type="checkbox"/> 可 <input type="checkbox"/> 否	39			<input type="checkbox"/> 可 <input type="checkbox"/> 否
	18	No18	500	<input checked="" type="checkbox"/> 可 <input type="checkbox"/> 否	40			<input type="checkbox"/> 可 <input type="checkbox"/> 否
	19	No19	600	<input checked="" type="checkbox"/> 可 <input type="checkbox"/> 否	41			<input type="checkbox"/> 可 <input type="checkbox"/> 否
	20	No20	600	<input checked="" type="checkbox"/> 可 <input type="checkbox"/> 否	42			<input type="checkbox"/> 可 <input type="checkbox"/> 否
	21	No21	600	<input checked="" type="checkbox"/> 可 <input type="checkbox"/> 否	43			<input type="checkbox"/> 可 <input type="checkbox"/> 否
	22	No22	500	<input checked="" type="checkbox"/> 可 <input type="checkbox"/> 否	44			<input type="checkbox"/> 可 <input type="checkbox"/> 否
	NOTE	1. PC リングの設置状況を確認する。確認者は、CAPIA 会員杭メーカーを原則とするが、元請（ゼネコン）に依頼することもできる。						
2. 判定は、設計仕様通り、所定の杭に所定の PC リングの設置及び目地モルタル充填の確認をもって可とする。								

記入者	会社名		氏名		月付	12/21
-----	-----	--	----	--	----	-------

